

stazy

Projektnavigator

Transparenz über alle anstehenden
und laufenden Projekte

Auswertungen, strategische und
taktische Entscheidungshilfen

www.stazy.de



adensio
turning strategy into reality

adensio GmbH
Alter Weg 20
79112 Freiburg
www.adensio.com
info@adensio.com



Inhalt

- KAPITEL 1: Was beschäftigt den Mittelstand
- KAPITEL 2: stazy verbindet
- KAPITEL 3: Den Mittelstand befähigen
- KAPITEL 4: Module & Funktionen Mittelstand
 - > Daten ergeben mit FORMS
 - > Daten verwalten und analysieren mit SCORES
 - > Daten visualisieren mit Landing-Pages
- KAPITEL 5: Portfolio-Management im Mittelstand
- KAPITEL 6: Zusatzmodule (Gesondert Lizenzierbar)
 - > Multidimensionale Analysen und Visualisierungen mit Dimensions
 - > Auslastungsplanung mit Horizon
 - > Projektportfolio Backlog mit Kanban
 - > Individuelle Auswertungen im Corporate Design
 - > Standardisierter Datenimport / Datenaustausch

KAPITEL 1: Was beschäftigt den Mittelstand?

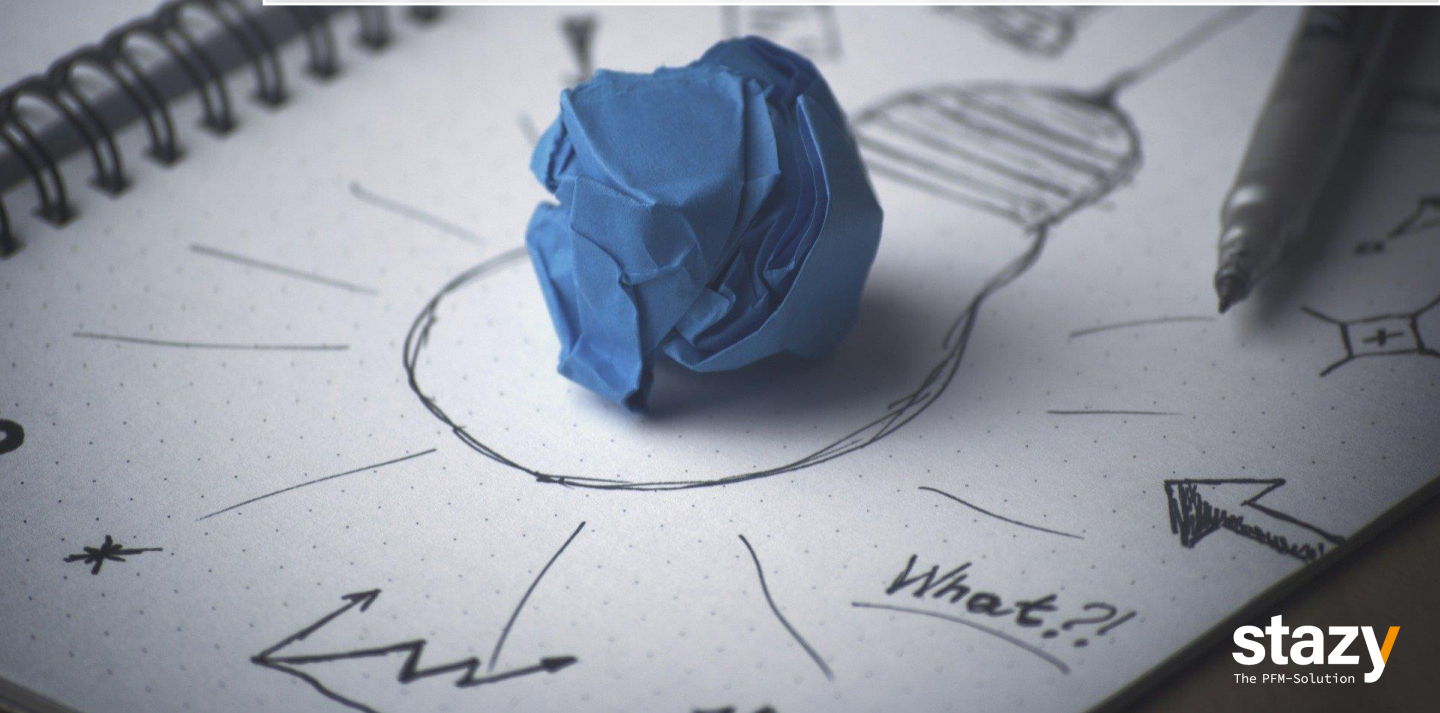

stazy
The PFM-Solution



Schnelle und einfache Übersicht und Aktualisierung aller anstehenden, laufenden und abgeschlossenen Projekte



Informationen und Kennzahlen, die helfen strategische und taktische Entscheidungen zu treffen und das Kosten- / Nutzenverhältnis im Einklang zu halten

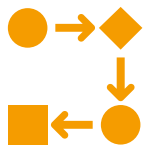

Digitalisierte Prozesse zur Reduktion von Arbeitsaufwänden in der Projektorganisation



Historisierung aller Daten und deren Veränderungen um aus der Vergangenheit und der Entwicklung für die Zukunft zu lernen

KAPITEL 3: Den Mittelstand navigieren

Der implementierte Standard-Prozess

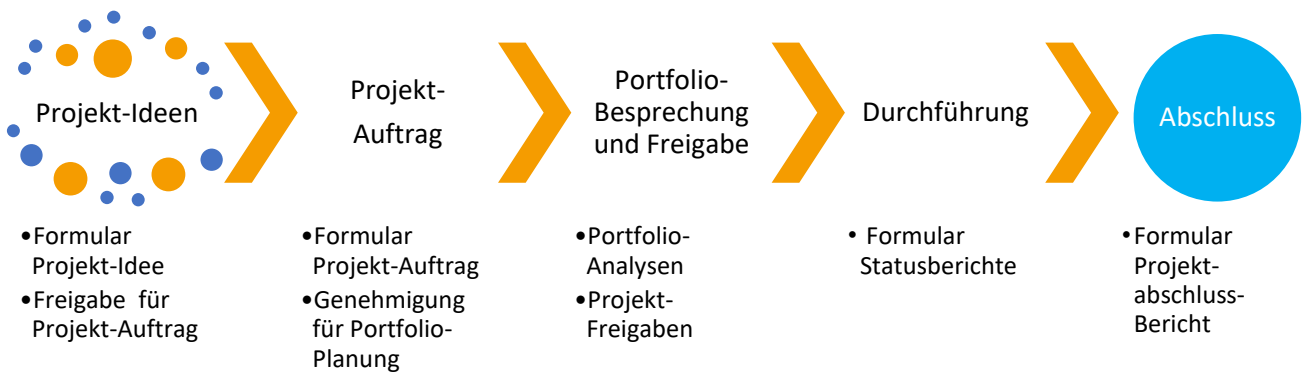

Die Rollen im Prozess



Antragsteller / Auftraggeber: Kann neue Projektideen anlegen und Projekt-Aufträge ausarbeiten



Portfolio-Manager: Sichtet Anträge, Aufträge und steuert den kompletten Prozess. Erstellt Portfolio-Analysen und bereitet Entscheidungs-Besprechungen vor.



Portfolio-Gremium: Sichtet aktuelle Projekt-Ideen / Projekt-Aufträge und gibt das „Voting“ für die nächste Entscheidungs-Sitzung ab. Die Gremium-Mitglieder haben Zugriff auf Portfolio-Analysen und alle geplanten und laufenden Projekte.



Projekt-Manager: Finalisieren seine Projekt-Aufträge, erstellen Status- und Abschlussberichte

KAPITEL 3: Den Mittelstand navigieren

Schnelleinstieg mit den adensio...

Standardprozessen: Planung, Portfolio-Zusammenstellung und Genehmigung, Projektsteuerung und Multiprojektcontrolling

Templates: Projektidee, Projektauftrag, Statusbericht als anpassbare Vorlagen incl. Empfehlungen für die Modellierung der Informationen (Zielbeschreibung, Komplexitäts- und Strategiebewertung, Kategorisierung, Finanzkennzahlen etc.)



Landingpages: Rollenspezifische, grafische Auswertungen der Projekte und Portfolios

Analysen: Individualisierbaren Ad-Hoc Analysen im Scores Modul

KAPITEL 3: Preismodell



Jährliche Fixkosten:

Beinhaltet:

- stazy Lizenzmiete und Support Vertrag incl. aller Updates (jährlich kündbar)
- Betrieb auf dediziertem MS-Azure Server (West-Europa)
- Erstimplementierung gem. Prozessangabe (Formulare, Listen, Analysen) incl. Schulung der Power-User
- 2 Tage Konfigurations-Anpassungen / Unterstützung pro Jahr (individuell abrufbar)

stazy
The PFM-Solution

KAPITEL 4: Module & Funktionen Mittelstand

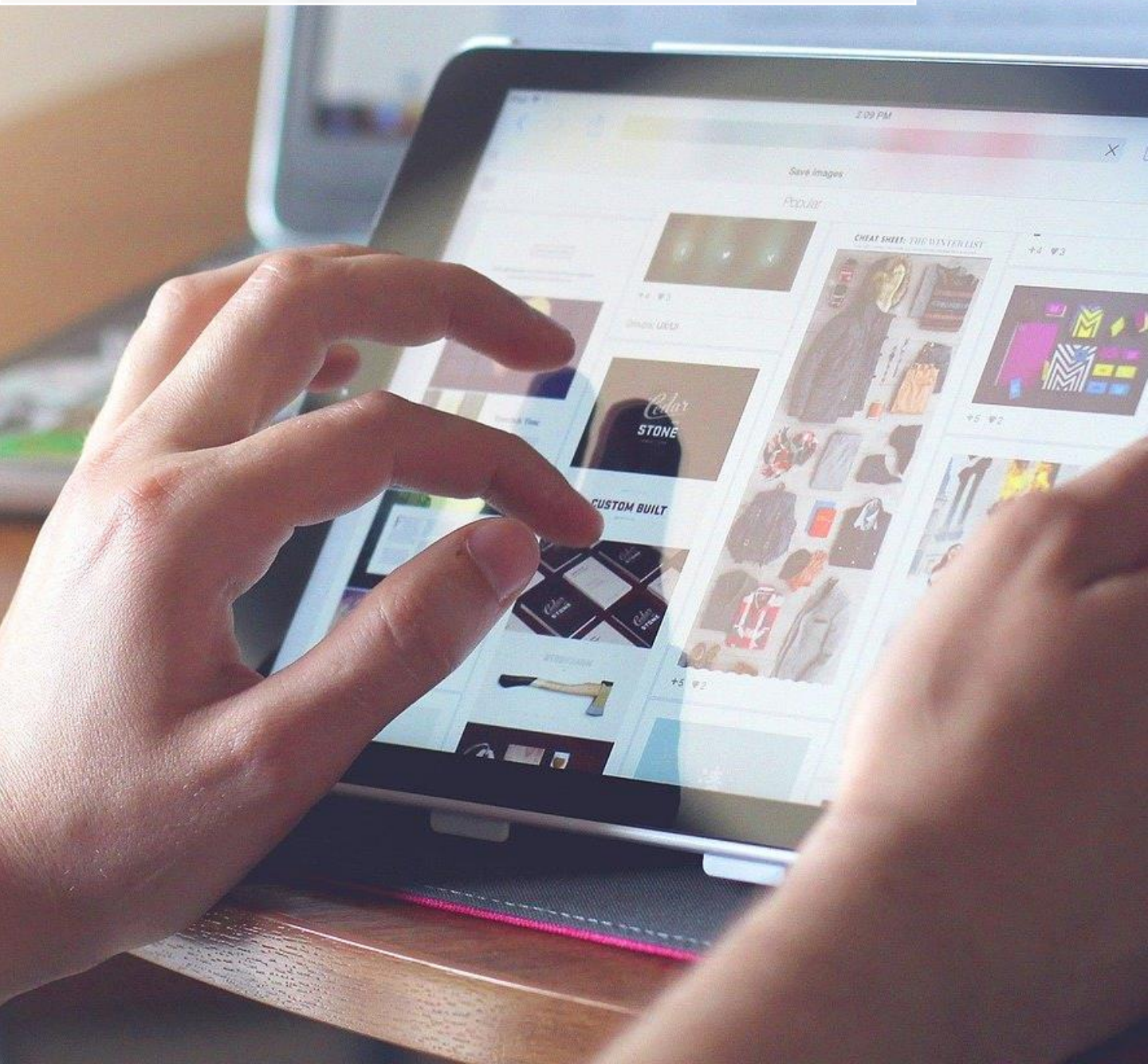

KAPITEL 4: FORMS

Datenmanagement auf Portfolio- und Portfolio-Items (z.B. Projekte)

- Dateneingabe
- Datenverwaltung
- Datenanalyse

Wir erreichen damit

Individuelle, prozessorientierte Informations-Gestaltung. Abgleich von Top-Down und Bottom-Up Planungsinformationen sowie Plan- und Ist-Werten incl. grafischer Analyse.

Typische Einsatzgebiete

Abbildung von Business Model- und Portfolio-Canvas (Top-Down Planung), Projektanträge, -aufträge- und Statusberichte

⇒ Ablösung von Word- und Excel-Templates

Key-Features

Eingabeformulare incl. grafischer Darstellungen

Main Strategy: 01 - Digitalization
Benefit Criteria: 04 - Profitability
Item Must Criteria: 02 - Technical
Sequence:
Total Benefit KPI: 5.19

Strategy & Complexity Summary

P10 Strategy Alignment Index: 7
Complexity Index Total: 24
Business Value Index: 1.08
Bus. Value Timeline (years): 4
Company Risk Assessment: 5 - Low

Financial Summary

Budget Total: 455,400.00
Depreciation Plans Total: 20,000.00
Effect Plan Total: 5,460,000.00
FTE Savings Total:

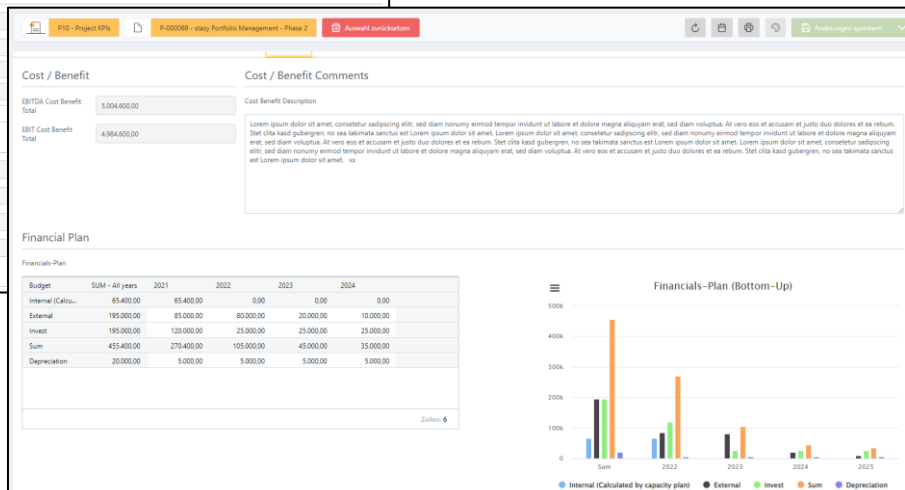

KAPITEL 4: FORMS

Key-Features

Canvas-Abbildung auf Portfolio-Level (Strategie, Taktik, Value-Stream etc.)

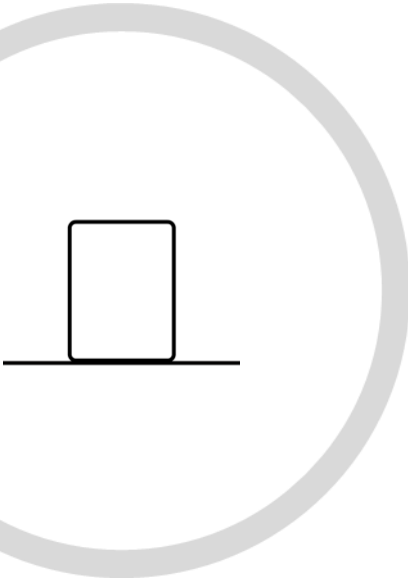

Strategic Program / Top Measure

01.10.10 - Customer Chat and Document upload

Description

Name: 01.10.10 - Customer Chat and Document upload

Description: New work and new customers - young generation. We would like to optimize customer communication and document sharing for our services.

Key Data

Belongs to Strategy: 01 - Digitalization

Strategic Portfolio: 01.10 - Customer Communication Processes

Responsible: Bitte auswählen

Start Date: 05.01.2020

End Date: 31.12.2020

Benefits

Customer relationship

- reduce costs
- Portage
- Stabilize the number of employees
- Reduction of the processing time

employees incl. training material (download) for customers within 1.5 years.

Effects

Effect Possibility: 05

Expected Effects (Top-Down)

Effects Plan	SUM - All years	2022	2023	2024	2025
Sales Increase (EUR)	10.000.000,00	6.500.000,00	5.000.000,00	5.000.000,00	2.500.000,00
Cost Savings (EUR)	13.500.000,00	2.000.000,00	6.000.000,00	3.000.000,00	2.500.000,00
Sum	32.500.000,00	8.500.000,00	11.000.000,00	8.000.000,00	5.000.000,00
FTE Savings					

Expected Effects (Top-Down) Chart

Effects-Plan (Bottom-Up)

Effects Plan	SUM - All years	2022	2023	2024	2025
Sales Increase (EUR)	13.000.000,00	6.000.000,00	2.330.000,00	3.180.000,00	1.490.000,00
Cost Savings (EUR)	13.550.000,00	1.680.000,00	5.570.000,00	3.500.000,00	2.800.000,00
Sum	26.550.000,00	7.740.000,00	7.900.000,00	6.680.000,00	4.290.000,00
FTE Savings	42,00	0	20	0	0

Effects-Plan (Bottom-Up) Chart

Top-Down Planung vs. Bottom-Up Zielerreichung

Portfolio-Detail Analyse

Strategic Program / Top Measure

01.10.10 - Customer Chat and Document upload

Details

SAI | Budget | Effect | Project-Typ

SAI vs Budget Chart

Project: 1 Strategic Program / Top Measure

Item	Abbrev.	Strategy	Strategic Portfolio	Strategic Program	Budget Total	Budget Internal Total	Budget External Total	Budget Invest Total
01.10.10 - Customer Cha...		01 - Digitalization	01.10 - Customer Communicat...	01.10.10 Customer Chat and D...	3.304.800,00	64.800,00	2.080.000,00	1.060.000,00
P-000084 - ANZ Networ...		01 - Digitalization	01.10 - Customer Communicat...	01.10.10 Customer Chat and D...	660.000,00	0,00	300.000,00	360.000,00
P-000087 - Fedran Infra...		01 - Digitalization	01.10 - Customer Communicat...	01.10.10 Customer Chat and D...	274.800,00	64.800,00	0,00	210.000,00
P-000093 - Interim Pune...		01 - Digitalization	01.10 - Customer Communicat...	01.10.10 Customer Chat and D...	720.000,00	0,00	360.000,00	360.000,00
P-000160 - SAP Warrant...		01 - Digitalization	01.10 - Customer Communicat...	01.10.10 Customer Chat and D...	360.000,00	0,00	360.000,00	0,00
P-000249 - SAP Enhanc...		01 - Digitalization	01.10 - Customer Communicat...	01.10.10 Customer Chat and D...	360.000,00	0,00	360.000,00	0,00

KAPITEL 4: SCORES



Datenmanagement auf Portfolio- und Portfolio-Items (z.B. Projekte)

- Datenanalyse
- Prozess-Zugriff
- Datenverwaltung

Wir erreichen damit

Zugriff auf alle Informationen der Portfoliostrukturen und deren Items (Projekte, Vorhaben etc.)
Ad-Hoc Analyse durch integrierte Pivot-Funktionen und tagesgenauer Zugriff auf historisierte Daten.

Typische Einsatzgebiete

- Projektlisten mit Stammdaten, KPIs und Finanzwerten.
- Direktzugriff auf prozessorientierte FORMs
- Datenverwaltung / Editierfunktion incl. Copy / Paste von bzw. nach Excel
- Ad-Hoc Analysen und Abspeichern individueller Sichten

Key-Features

z.B. KPI Listen incl. Zugriff auf Detail-Formulare

Titel	Aktio...	Prioritization KPI	Strategy Alignment Index	Business Value Index	Business Value Timeline (Y)	Company Risk Assessment	EBITDA
P10 - 01 - Actual - Year (...)		0,45 ▲	2.122 ●	0,03 ●	4	L - Critical	245.580.345,00
P-000069 - stazy Portfoli...		0,19 ▲	7 ●	1,09 ●	4	S - Low	5.004.600,00
P-000080 - CARS Dealer ...		0,75 ▲	10 ●	0,05 ●	5	S - Low	190.000,00
P-000081 - Phase 1a Cro...		0,53 ▲	11 ●	2,05 ●	5	XXL - Existential	7.390.000,00
P-000083 - VMS Dealer ...				0,96 ●	4	XL - Very Critical	3.650.000,00
P-000084 - ANZ Networ...				0,00 ●			
P-000086 - Urumaj infra...				0,01 ●			
P-000087 - FoShan infra...				2,67 ●			

Zugehöriges Element öffnen

Suchbegriff eingeben

Aktionen	Zugehörige Elemente
	Objective Overview
	P10 - Project Full Data
	P10 - Project KPIs
	P10 - Project Request
	P10 - Project Status Report

Company Risk Assessment

Suchen...

- (Alle auswählen)
- L - Critical
- M - Medium
- S - Low
- XL - Very Critical
- XS - No Risk / Very L...

Sortieren und Filtern wie in Excel

KAPITEL 4: SCORES

Key-Features

Aufbau und Abspeichern individueller Sichten / Gruppierungen

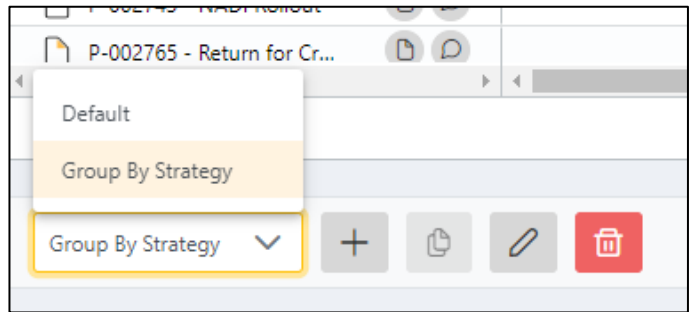

Integrierte Pivot-Funktion mit Live-Daten

A screenshot of a data dashboard. The main table has columns: Titel, Aktio..., Gruppierung, Prioritization KPI, Summe(Budget Total), Strategy Alignment Index, Business Value Index, and Business Value Timelin. The table is filtered by '04 - Process Excellence (24)'. A pivot table is overlaid on the bottom left, showing 'Business Value Timeline (V)', 'Company Risk Assessment', and 'EBITDA'. The pivot table has a search bar and a list of risk levels: L - Critical, S - Low, XS - No Risk / Very Low, M - Medium, and L - Critical.

Titel	Aktio...	Gruppierung	Prioritization KPI	Summe(Budget Total)	Strategy Alignment Index	Business Value Index	Business Value Timelin
P10 - 01 - Actual - Year (...)		> 01 - Digitalization (80)	0.45 ▲	643.434.200,00	2.122 ●	0.03 ●	
		> 02 - Everyday Benefit (95)		185.960.200,00			
		> 03 - Customer Satisfact (48)		126.490.000,00			
		▼ 04 - Process Excellence (24)		67.390.000,00			
P-000083 - VMS Dealer ...			0.98 ■	360.000,00	10 ●	0.96 ●	
P-000104 - adensio SAP ...			0.04 ▲	7.750.000,00	8 ●	-0.10 ▲	
P-000261 - Adapt APPLI...			0.15 ▲	210.000,00	11 ●	0.24 ●	
P-000302 - Mix Explo...			0.14 ▲	6.000.000,00	11 ●	0.05 ●	
P-000514 - Managed Pri...			0.08 ▲	360.000,00	11 ●	0.02 ●	
P-000712 - VIN Validatio...			1.22 ■	360.000,00	11 ●	2.26 ●	
P-000751 - Citrix Softwar...			0.07 ▲	3.550.000,00	10 ●	-0.09 ▲	
P-000830 - Qlikview proj...			0.68 ▲	360.000,00	10 ●	0.01 ●	
P-000882 - Core Busines...			0.42 ▲	150.000,00	11 ●	0.28 ●	
P-001084 - Application f...			0.13 ▲	3.710.000,00	11 ●	0.04 ●	
P-001397 - Backbone F...			0.14 ▲	210.000,00	10 ●	0.07 ●	
P-001527 - FIN - Sharep...			2.02 ●	360.000,00	10 ●	2.05 ●	
P-001959 - Iveco Integra...			1.10 ■	4.710.000,00	10 ●	-0.03 ▲	
P-002348 - New Parts A...			0.16 ▲	510.000,00	10 ●	0.89 ●	
P-002480 - MFG - Seque...			0.52 ▲	4.700.000,00	11 ●	-0.08 ▲	
P-002648 - BA Cognos L...			0.04 ▲	3.550.000,00	11 ●	-0.06 ▲	
				360.000,00	10 ●	2.05 ●	
				6.750.000,00	10 ●	-0.16 ▲	

Editieren der Daten (gem. Berechtigung)

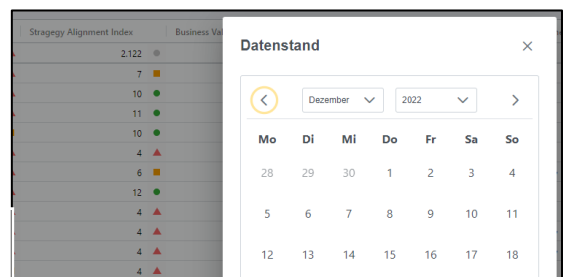

Tagesgenauer Zugriff auf historisierte Daten

KAPITEL 4: SCORES

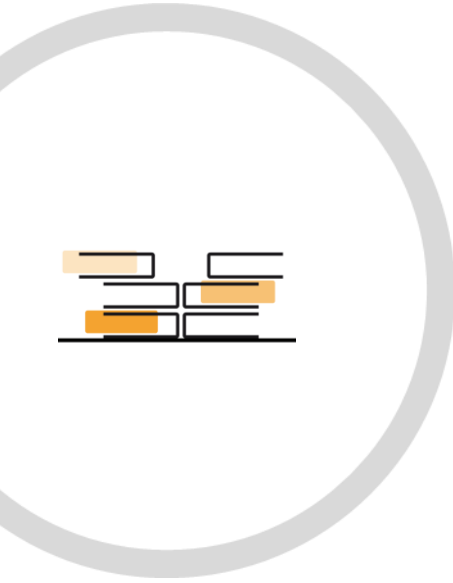

Datenmanagement auf Portfolio- und Portfolio-Items (z.B. Projekte)

- Datenanalyse
- Prozess-Zugriff
- Datenverwaltung

Wir erreichen damit

Zugriff auf alle Informationen der Portfoliostrukturen und deren Items (Projekte, Vorhaben etc.)
Ad-Hoc Analyse durch integrierte Pivot-Funktionen und tagesgenauer Zugriff auf historisierte Daten.

Typische Einsatzgebiete

- Projektlisten mit Stammdaten, KPIs und Finanzwerten.
- Direktzugriff auf prozessorientierte FORMs
- Datenverwaltung / Editierfunktion incl. Copy / Paste von bzw. nach Excel
- Ad-Hoc Analysen und Abspeichern individueller Sichten

Key-Features

z.B. KPI Listen incl. Zugriff auf Detail-Formulare

Titel	Aktio...	Prioritization KPI	Strategy Alignment Index	Business Value Index	Business Value Timeline (Y)	Company Risk Assessment	EBITDA
P10 - 01 - Actual - Year (...)		0,45 ▲	2.122 ●	0,03 ●	4	L - Critical	245.580.345,00
P-000069 - stazy Portfoli...		0,19 ▲	7 ●	1,09 ●	4	S - Low	5.004.600,00
P-000080 - CARS Dealer ...		0,75 ▲	10 ●	0,05 ●	5	S - Low	190.000,00
P-000081 - Phase 1a Cro...		0,53 ▲	11 ●	2,05 ●	5	XXL - Existential	7.390.000,00
P-000083 - VMS Dealer ...				0,96 ●	4	XL - Very Critical	3.650.000,00
P-000084 - ANZ Networ...				0,00 ●			
P-000086 - Urumaj infra...				0,01 ●			
P-000087 - FoShan infra...				2,67 ●			

Zugehöriges Element öffnen

Suchbegriff eingeben

Aktionen	Zugehörige Elemente
	Objective Overview
	P10 - Project Full Data
	P10 - Project KPIs
	P10 - Project Request
	P10 - Project Status Report

Company Risk Assessment

Suchen...

- (Alle auswählen)
- L - Critical
- M - Medium
- S - Low
- XL - Very Critical
- XS - No Risk / Very L...

Sortieren und Filtern wie in Excel

KAPITEL 4: SCORES

Key-Features

Aufbau und Abspeichern individueller Sichten / Gruppierungen

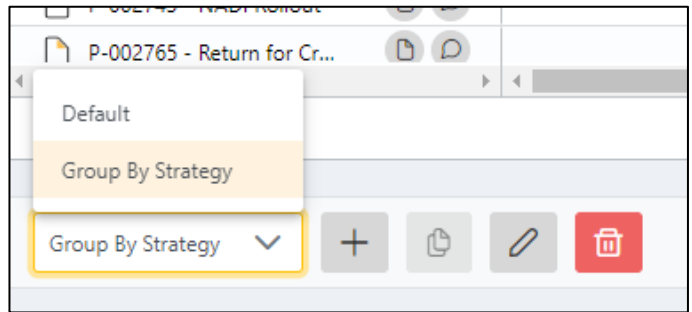

Integrierte Pivot-Funktion mit Live-Daten

A screenshot of a data dashboard. The main area displays a pivot table with columns for 'Titel', 'Aktio...', 'Gruppierung', 'Prioritization KPI', 'Summe(Budget Total)', 'Strategy Alignment Index', 'Business Value Index', and 'Business Value Timelin'. The table is grouped by '04 - Process Excellence (24)'. A sidebar on the right contains a list of filters and a 'Werte' section with options like 'Summe(Budget Tot...', 'Durchschnitt', and 'Min'. A small window in the foreground shows a 'Business Value Timeline (V)' with a list of items and their status.

Bearbeitung der Daten (gem. Berechtigungskonzept)

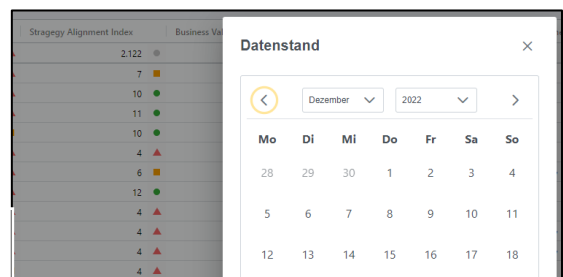

Tagesgenauer Zugriff auf historisierte Daten



Individueller Zugriff auf Informationen, Analysen und Datenelemente

Wir erreichen damit

Individualisierte Sichten bzw. Analysen und Zugriffe auf eigenen Datenbereiche unterstützen die Digitalisierung und reduzieren somit den Datenexport. Gleichzeitig steigt die Motivation der Anwender das System aktiv zu nutzen

Typische Einsatzgebiete

- Portfolio-Analysen
- Schnellzugriff auf eigene Verantwortungsbereiche
- Prozess-Steuerung

Key-Features

Portfolio-Analysen

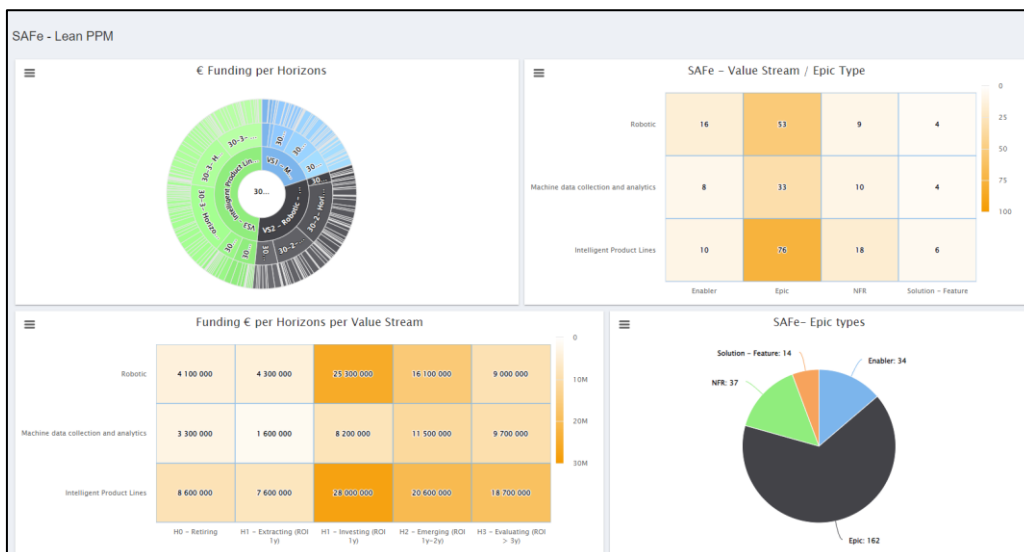

KAPITEL 4: LANDING PAGES



Key-Features

Schnellzugriff auf Prozesse und Verantwortungsbereiche incl. zugehöriger Analysen.

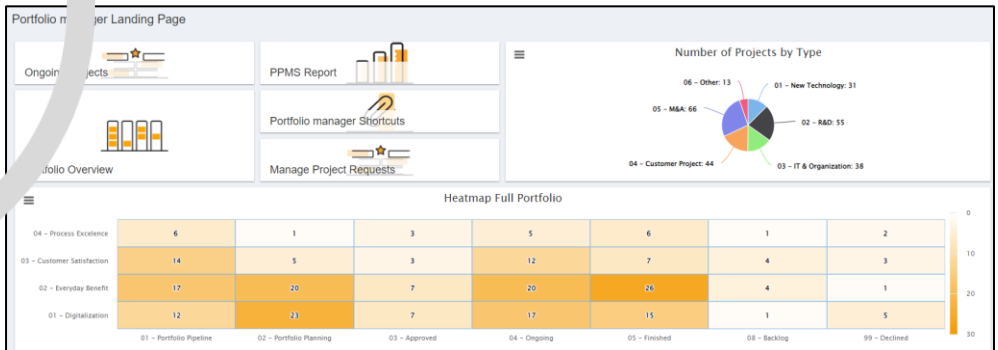

Schnellzugriff auf eigene Themen- und Verantwortungsbereiche. Strategische Analysen und Portfoliovisualisierungen



Darstellung und Zusammenführung unterschiedlicher Themenbereiche wie Strategie, ESG bzw. SDG etc.



KAPITEL 5:
Portfolio-
Management im
Mittelstand

KAPITEL 5: Portfolio-Management Light – Teil 2

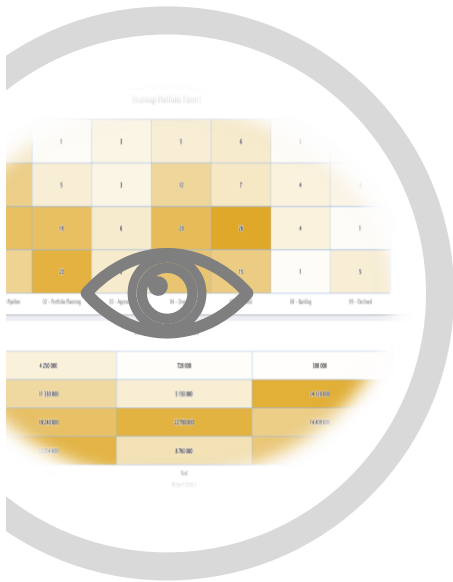

Operatives PPM bedeutet:
Der Organisation genügend Freiheit zu lassen auch die operativ wichtigen Themen mit der notwendigen Budgetflexibilität zu initiieren, diese aber in einem Portfolio-Prozess strukturiert und qualitätssichernd zu begleiten.

Wir erreichen damit

Die Flexibilität und Agilität in der Gesamtsteuerung des Unternehmens.

Die Qualitätssicherungsprozesse helfen die Steuerung Top-Down und Bottom-Up jederzeit zusammenzuführen und bei Einflüssen die notwendige Entscheidungstransparenz für die Restrukturierung des Portfolios bereitzustellen.

Key-Features

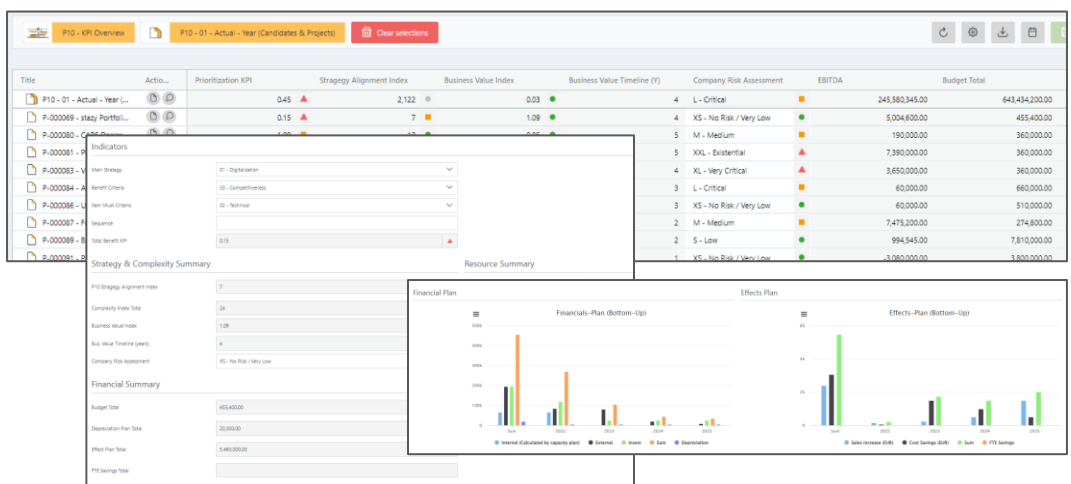

Zusammenführung aller Initiativen, Projekte und Epics. Bereitstellung notwendiger KPIs zur Bewertung und Priorisierung. Artefakte helfen in der Prozess-Steuerung.

KAPITEL 6: Zukaufmodule

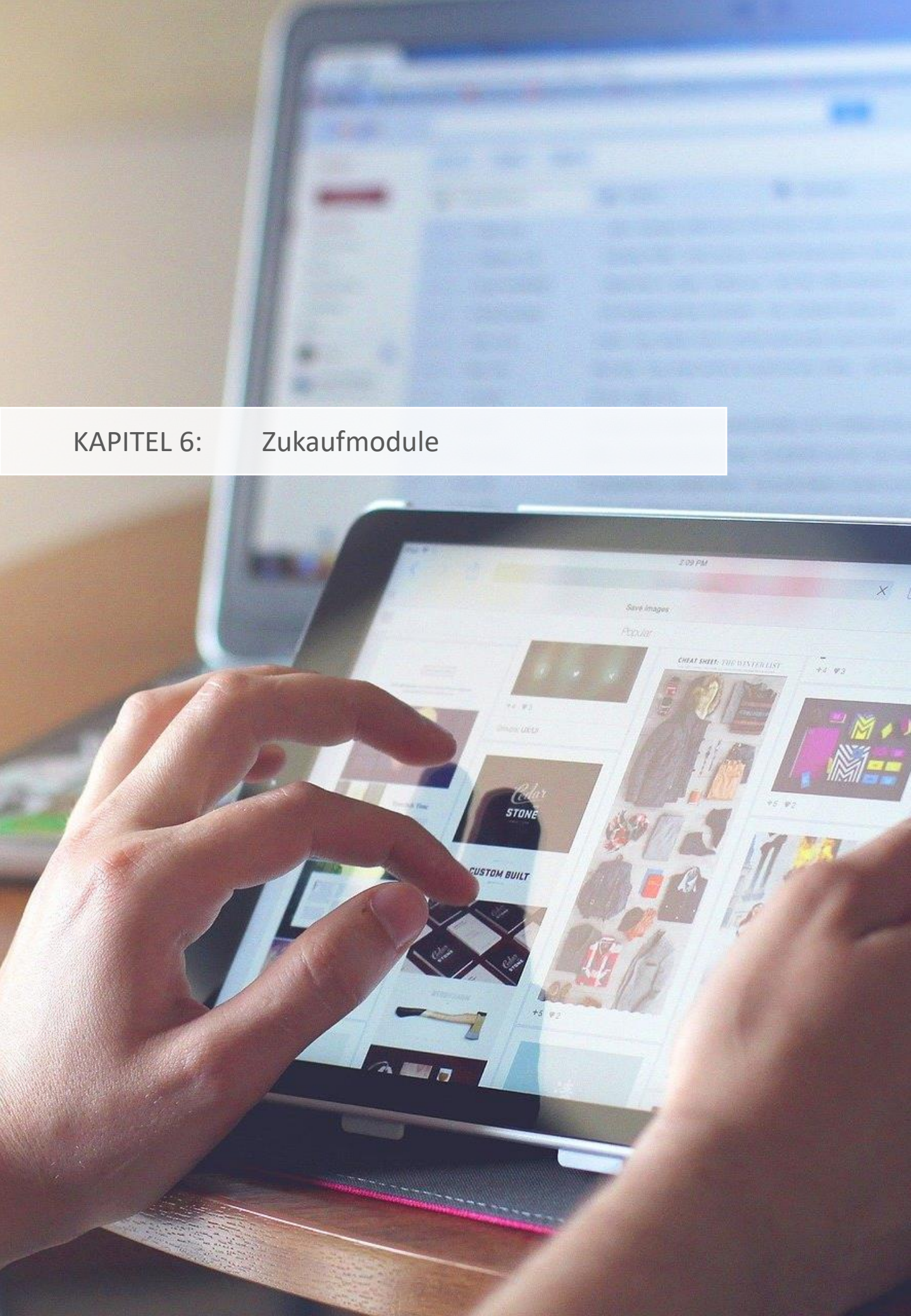

Portfolio-Analysen in Kombination mit unterschiedlichen Portfolio-Strukturen

Wir erreichen damit

Ein Berichts-Layout kann für unterschiedliche Portfolio-Strukturen und Zugriffsberechtigungen genutzt werden. Die Integration weiterer BI-Tools wie MS Power-BI, Qlick-Sense oder Tableau sind in der Anwendung möglich.

Typische Einsatzgebiete

- Portfolio-Analysen
- Integration fremder BI-Systeme
- Szenario Management

Key-Features

Portfolio-Analysen

Portfolio-Auswahl

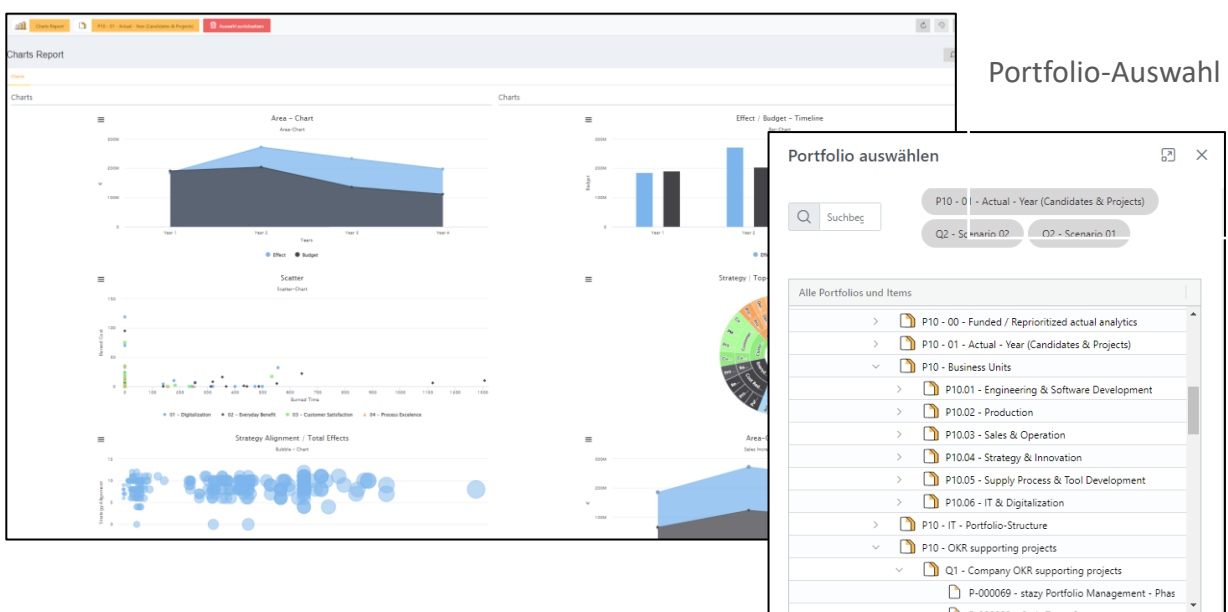

Key-Features

Schnellzugriff auf Prozesse und Verantwortungsbereiche incl. zugehöriger Analysen.

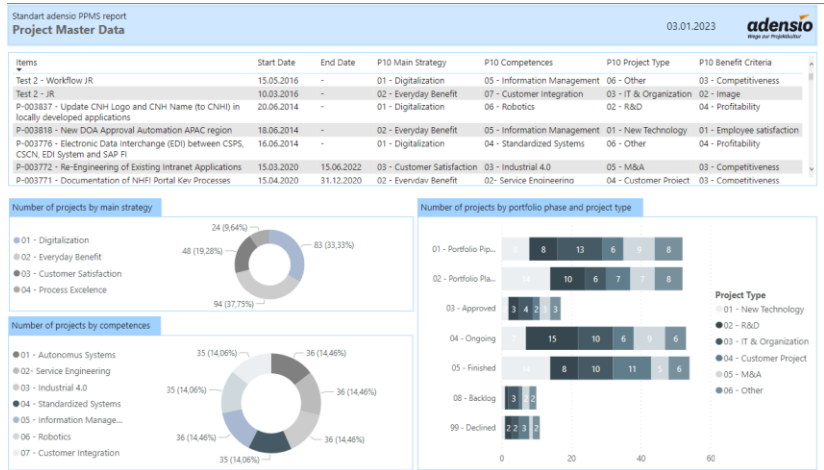

Integration von z.B. MS Power-BI direkt in der Applikation

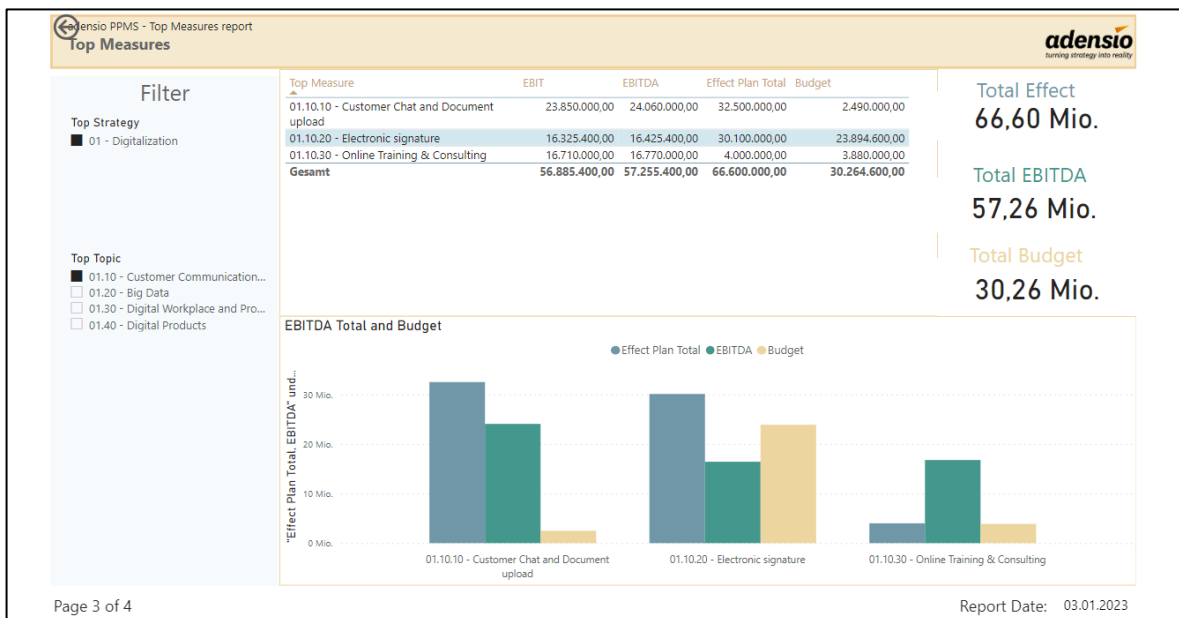

KAPITEL 6: HORIZON / Kapazitätsplanung

Die Verfügbarkeiten in den Teams im Einklang mit der Portfolio-Priorisierung und der Ressourcen-Bedarfe aus Projekten und Vorhaben

Wir erreichen damit

Die Verfügbarkeiten in den Teams mit den Portfolio-Items (Projekte, Initiativen, Epics, ...) so auszubalancieren, dass die optimale Umsetzungs-performance entsteht.

Typische Einsatzgebiete

- Lean-Capacity Management
- Szenario-Management (In-/Out, Verschieben, Zerren etc.)

Key-Features

Portfolio-Roadmap / Szenario und Auslastung

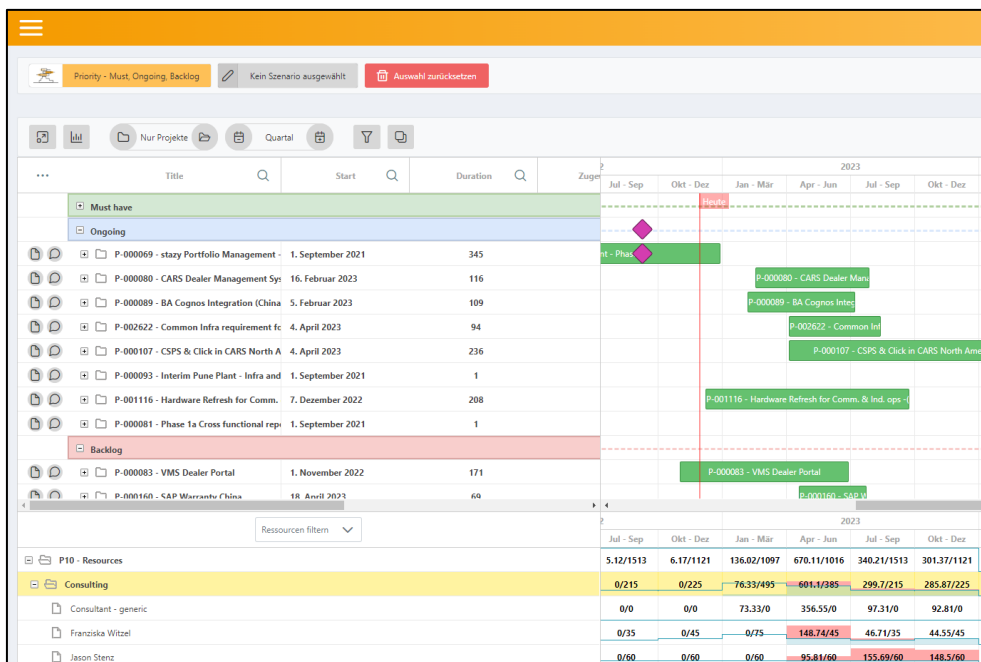

Key-Features

Verwalten der Netto-Kapazitäten pro Mitarbeitergruppe / Skillgruppe und Mitarbeitenden

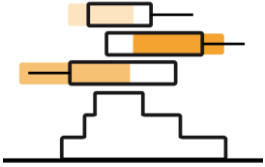

Kapazitäten	1. Quartal			2. Quartal			3. Quartal
	Januar	Februar	März	April	Mai	Juni	Juli
Capax Management	245,00	225,00	220,00	220,00	220,00	140,00	140,00
External Resources	40,00	40,00	40,00	40,00	40,00	40,00	40,00
Admin user							
Anna-Lena Senger							
External - User (Generisch)							
Nina Doneth	20,00	20,00	20,00	20,00	20,00	20,00	20,00
P10-DemoUser	20,00	20,00	20,00	20,00	20,00	20,00	20,00
Consulting	180,00	160,00	155,00	155,00	155,00	75,00	75,00
Consultant - generic							
Franziska Witzel	40,00	20,00	15,00	15,00	15,00	15,00	15,00
Jason Stenz	20,00	20,00	20,00	20,00	20,00	20,00	20,00
Maik Nitschke	20,00	20,00	20,00	20,00	20,00	20,00	20,00
Outsourcing Employee	100,00	100,00	100,00	100,00	100,00	20,00	20,00

The screenshot displays a project management interface with a Gantt chart and a list of projects. The Gantt chart shows project durations across quarters for 2023. A red vertical line indicates the current date ('Heute').

Titel	Start	Duration	Zugew.
G0 - Requested	2. März 2021	826	gesteigert
P-000069 - stazy Portfolio Management	6. Januar 2023	343	
P-001066 - IT - Lugano - Technology Refr	2. März 2021	1	
P-000680 - Tablets for Field Staff	2. März 2021	1	
P-000099 - Catia Team Center	2. März 2021	109	
G1 - Quality Check	9. Februar 2023	165	
P-000267 - PROPLANNER (Assembly Plan	9. Februar 2023	12	P-C
P-001073 - Jasper reports licenses	11. April 2023	84	
		112	
		127	
		1	

Roadmaps nach Projektarten oder Quality-Gates

Verwalten und Vergleichen diverser Szenarios

The dialog box 'Szenario auswählen' allows users to filter and select scenarios. It includes a search bar and a list of scenarios.

This Gantt chart shows resource allocation for various projects. The bottom part of the chart displays a resource summary table.

Ressourcen Item	Oct - Dec	Jan - Mar	Apr - Jun	Jul - Sep	Oct - Dec	Jan - Mar
P10 - Resources	0/1071	0/812	0/811	0/1468	0/0	0/0
Consulting	0/165	0/195	0/165	0/155	0/0	0/0
Consultant - generic	0/0	0/0	0/0	0/0	0/0	0/0
Franziska Witzel	0/45	0/25	0/45	0/25	0/45	0/0

Mitarbeiter und deren Projekte

stazy bringt Ihr Portfolio zum Fliegen



Earn your Benefit



Unternehmenssteuerung auf einem völlig neuen Level:
Durch den Einsatz moderner Methoden gewinnen Sie Klarheit. Sie steuern Ihr Portfolio begeistert und von stazy inspiriert, zielsicher in allen Phasen.

Profitieren Sie von stazy's einzigartiger Portfolio-Management DNA!

stazy
The PFM-Solution